KB-HDD | KBH-HDD Detektierbare Kabelbinder & Kabelbinderhalter

für Pharma- & Lebensmittelindustrie

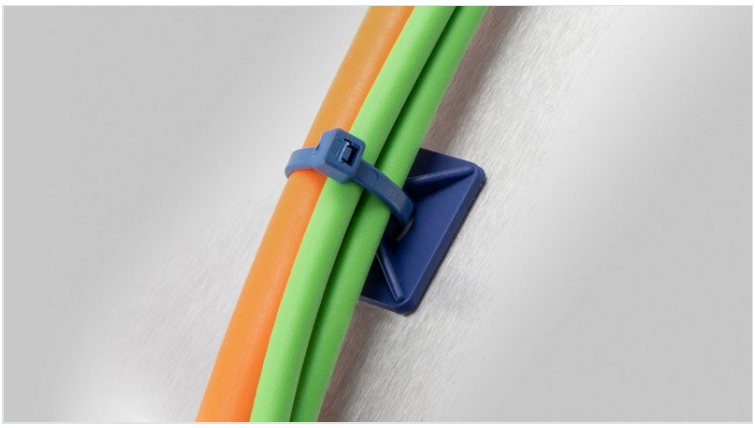

Die detektierbaren Kabelbinder und Kabelbinderhalter sind besonders geeignet für pharmazeutische Anwendungen sowie für die Lebensmittelindustrie. Die Kabelbinder können zum Verschließen von Gebinden und Transportbehältern verwendet werden.

Die detektierbaren Kabelbinder und -halter dienen zur Installation von Leitungen in den Produktionsanlagen. Kabelbinder sind bewährte Hilfsmittel zum wirtschaftlichen Bündeln und Befestigen von Leitungen, Kabelbäumen, Rohren und Schläuchen. Zugleich erreicht man durch die Kabelbinder eine sehr hohe Zugentlastung.

Die Montage des Halters erfolgt über eine Schraubmontage oder über eine Klebefläche.

ECOLAB certified · PNEUMATICS · RoHS compliant · REACH COMPLIANCE · Made in Germany

Technische Daten

Brandklasse	
Temperaturbereich	-40 C° bis 60 C°
Eigenschaften	Öl- und schimmelbeständig, höhere chemische Beständigkeit, halogenfrei, silikonfrei

Vorteile

- Kabelbinder: Hohe Beständigkeit gegen aromatische Lösungsmittel, Öle, Schmierfette, Mineralprodukte
- Blaue Farbe für einfache visuelle Erkennung
- Detektierbar über Metall- und Röntgendetektoren
- Unterstützung in der Qualitätssicherung innerhalb der Lebensmittelproduktion, zum Beispiel im Rahmen von HACCP

Produktvarianten & Grössen

KB 2.5 x 100 HDD

Art.-Nr.	**70680**
EAN	**4251269323379**
Verpackungseinheit	**100**
Länge	**100 mm**
Breite	**2,5 mm**
Farbe	**blau (ähnlich RAL 5005)**

KB 3.6 x 150 HDD

Art.-Nr.	**70681**
EAN	**4251269323386**
Verpackungseinheit	**100**
Länge	**150 mm**
Breite	**3,6 mm**
Farbe	**blau (ähnlich RAL 5005)**

KB 4.8 x 200 HDD

Art.-Nr.	**70682**
EAN	**4251269323393**
Verpackungseinheit	**100**
Länge	**200 mm**
Breite	**4,8 mm**
Farbe	**blau (ähnlich RAL 5005)**

KB 4.8 x 300 HDD

Art.-Nr.	**70683**
EAN	**4251269323409**
Verpackungseinheit	**100**
Länge	**300 mm**
Breite	**4,8 mm**
Farbe	**blau (ähnlich RAL 5005)**

KBH 27 x 27 HDD

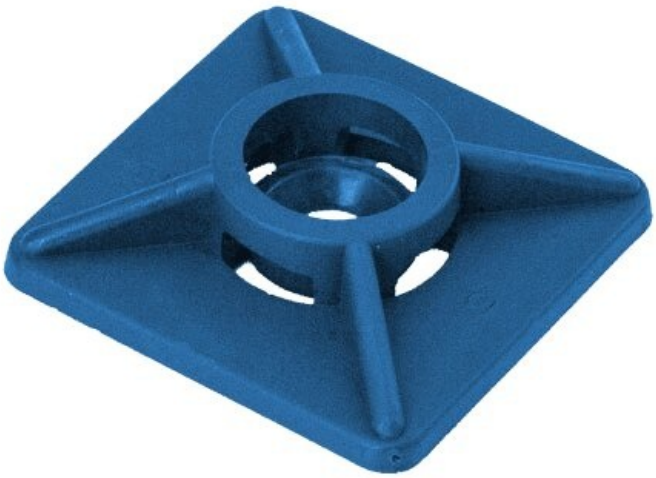

Art.-Nr.	**70710**
EAN	**4251269323416**
Verpackungseinheit	**100**
Länge	**27 mm**
Breite	**27 mm**
Farbe	**blau (ähnlich RAL 5005)**

icotek®
smart cable management